

TABELLA DELLE ALTEZZE CONSIGLIATE

	Clotino	Campanaro	P. Assessorio	Telefono	Pressa luce	Interruttori	
	↓	↑	↑		↑	↑	140
							130
							120
							110
							100
							90
							80
							70
							60
							50
							40
							30
							20
							10
							0
	110-130	45-150	110-140	100-140	45-115	65-140	altezza

NOTE:
 Luce nella minima porta ingresso con 80
 Luce nella minima porta interna con 70
 Altezza rampa da terra con 80-90

SERVIZI IDONEI:
 LAVORO (al piano superiore o con 80 ed pavimento
 del 1° piano superiore o con 100 e piano superiore
 o scappato nella parte
 inferiore di discesa a livello)

VAC. SOCIET. (dal 1° piano o con piano superiore
 a un 45-50 ed pavimento a livello
 almeno con un 75-80 dal piano superiore)

DOCCIA (dal 1° o al pavimento con sedile reclinabile
 e doccia a livello)

Tabella delle altezze consigliate ai sensi del D.M. 236/89, art. 8

LEGENDA DEI SIMBOLI GRAFICI



NOTE GENERALI



Tutte le misure delle quote sono in centimetri, tranne dove espressamente indicato.
Le quote riferite a porte e serramenti sono in centimetri.

PRESCRIZIONI

- Il presente disegno deve essere interpretato insieme agli elaborati grafici impiantistici correlati ed alle specifiche.
- Le misure devono essere verificate dalla ditta esecutrice in cantiere e, in ogni caso, qualsiasi variazione dovrà essere comunicata alla D.L.
- Verificare eventuali interferenze con strutture e impianti esistenti.
- Dovranno essere verificate tutte le predisposizioni/formetrie/tracce presenti nelle tavole impiantistiche (tracce per nuovi scarichi condensa, tracce per spostamento lavandini, etc.).

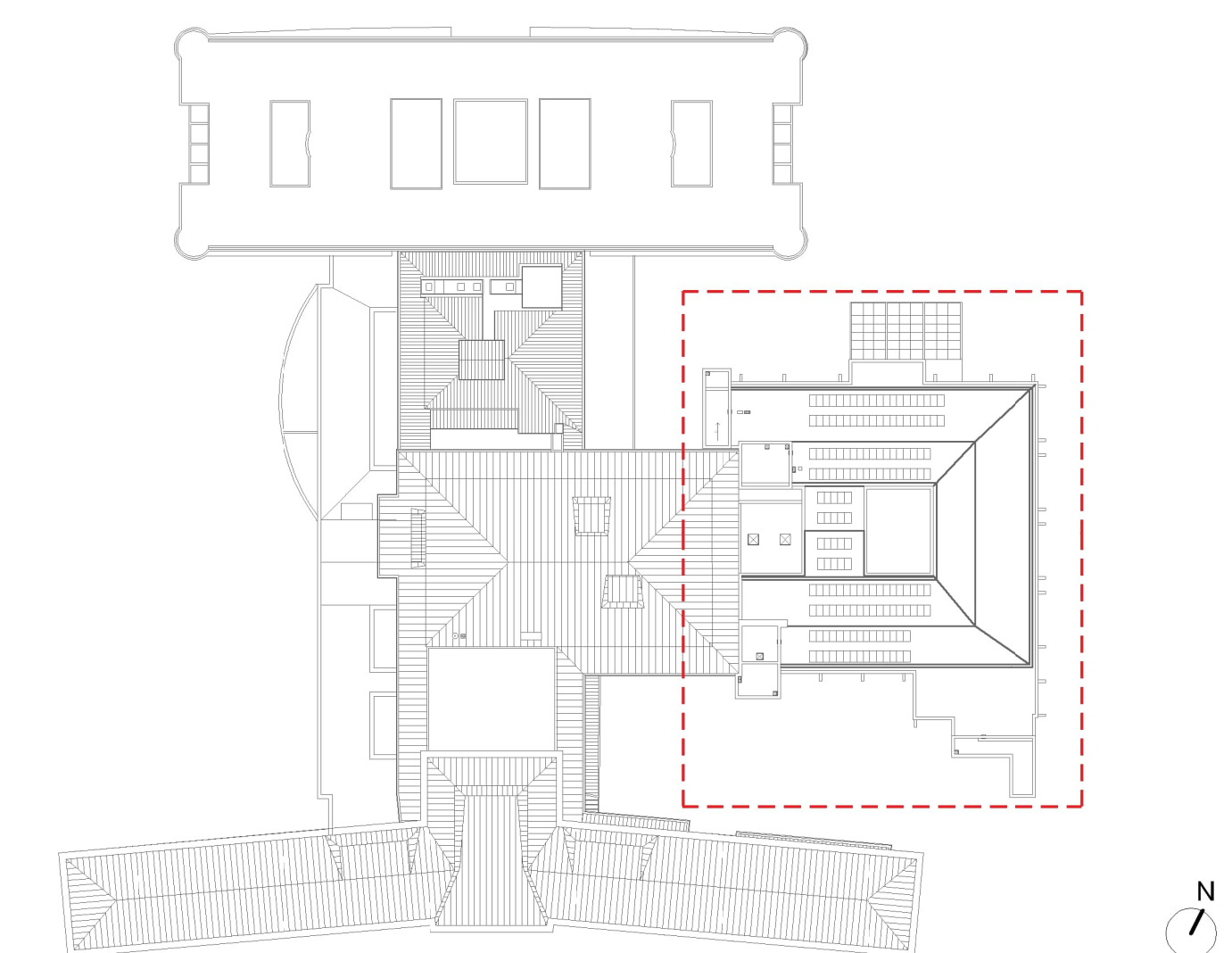
KEYPLAN



 	<p>Servizio Sanitario Nazionale - Regione del Veneto</p> <p>AZIENDA ULSS N° 3 SERENISSIMA</p> <p>Via Don Federico Tosato n° 147 30174 Venezia VE</p> <p>tel. 041/9657111 - P.E.C.: protocollo.ulss3@pecveneto.it</p>																				
<p>Direzione Servizi Tecnici e Patrimoniali</p> <p>Distretto Mirano Dolo</p>																					
<p>PROGETTO ESECUTIVO</p>																					
<p>Progettazione esecutiva di n° 6 sale operatorie al 3° piano Blocco Est</p> <p>OD 03D Ospedale di Dolo (VE)</p> <p>CUP J4ZC21000010002 - CIG B34E9CFC7C</p>																					
<p>VISTO: IL DIRETTORE GENERALE:</p> <p>DOTT. EDGARDO CONTATO</p> <p>VISTO: IL DIRETTORE SANITARIO:</p> <p>DOTT. GIOVANNI CARRETTA</p> <p>RESPONSABILE UNICO PROG:</p> <p>ING. PETER FRANCIS CASAGRANDE</p> <p>PROGETTAZIONE ESECUTIVA:</p>	<p>PROGETTISTA:</p> <p>Ing. Luciano Viero</p> <p>COORDINATORE PER LA SICUREZZA IN FASE DI PROGETTAZIONE:</p> <p>Ing. Luciano Viero</p> 																				
<p>COLLABORATORI:</p> <p>PROGETTAZIONE ARCH. E OPERE EDILI</p> <p>Ing. Lucrezia Carraro</p> <p>PROGETTAZIONE IMPIANTI MECCANICI</p> <p>Ing. Andrea Toniolo</p>	<p>PROGETTAZIONE IMPIANTI ELETTRICI E SPECIALI</p> <p>Ing. Daniela Scarpa</p> <p>PROGETTAZIONE PREVENZIONE INCENDI:</p> <p>Ing. Paola Trevisani</p>																				
<table border="1" style="width: 100%; border-collapse: collapse;"> <tr> <td style="width: 40%;">DATA PRIMA REVISIONE:</td> <td style="width: 40%;">CODICE ELABORATO:</td> <td style="width: 20%;">SCALA:</td> <td style="width: 20%;"></td> </tr> <tr> <td>29/11/2024</td> <td>07324_E_GEN_EG_PL_P3_001_01</td> <td>1:200</td> <td></td> </tr> <tr> <td colspan="2"></td> <td>REV.</td> <td>01</td> </tr> <tr> <td colspan="2"></td> <td></td> <td></td> </tr> </table>		DATA PRIMA REVISIONE:	CODICE ELABORATO:	SCALA:		29/11/2024	07324_E_GEN_EG_PL_P3_001_01	1:200				REV.	01								
DATA PRIMA REVISIONE:	CODICE ELABORATO:	SCALA:																			
29/11/2024	07324_E_GEN_EG_PL_P3_001_01	1:200																			
		REV.	01																		
<p>OGGETTO: Accessibilità ai sensi del DPR n. 503 e del DGRV n. 1428 - Pianta piano terzo</p>																					
<table border="1" style="width: 100%; border-collapse: collapse;"> <tr> <th>REV.</th> <th>DATA:</th> <th>NOTE DI REVISIONE:</th> <th>RED.</th> <th>CON.</th> <th>AP.</th> </tr> <tr> <td>0</td> <td>29/11/2024</td> <td>PRIMA EMISSIONE</td> <td>D.L.</td> <td>L.C.</td> <td>L.V.</td> </tr> <tr> <td>1</td> <td>21/02/2025</td> <td>AGGIORNAMENTO</td> <td>A.P.</td> <td>L.C.</td> <td>L.V.</td> </tr> </table>				REV.	DATA:	NOTE DI REVISIONE:	RED.	CON.	AP.	0	29/11/2024	PRIMA EMISSIONE	D.L.	L.C.	L.V.	1	21/02/2025	AGGIORNAMENTO	A.P.	L.C.	L.V.
REV.	DATA:	NOTE DI REVISIONE:	RED.	CON.	AP.																
0	29/11/2024	PRIMA EMISSIONE	D.L.	L.C.	L.V.																
1	21/02/2025	AGGIORNAMENTO	A.P.	L.C.	L.V.																

